



Muzeum Regionalne
w Środzie Śląskiej



Średzkie Zeszyty Naukowe

TOM 32/ 2010

Ilona Wodejko

**SPRAWOZDANIE Z RATOWNICZYCH BADAŃ
ARCHEOLOGICZNO-ARCHITEKTONICZNYCH
PRZEPROWADZONYCH W ZWIĄZKU Z OSUSZANIEM
CZĘŚCI BUDYNKU PRZY UL. LEGNICKIEJ 6-8
W ŚRODZIE ŚLĄSKIEJ**

(dec. nr 818/2010 z dnia 18.06.2010 r.)

sprawozdanie ma charakter ostateczny

Środa Śląska 2010

© Muzeum Regionalne w Środzie Śląskiej



SPRAWOZDANIE Z RATOWNICZYCH BADAŃ
ARCHEOLOGICZNO-ARCHITEKTONICZNYCH PRZEPROWADZONYCH W ZWIĄZKU Z
OSUSZANIEM CZĘŚCI BUDYNKU (WZDŁUŻ ŚCIANY PÓŁNOCNEJ) PRZY UL.
LEGNICKIEJ 6-8 W ŚRODZIE ŚLĄSKIEJ.

Na podstawie decyzji nr 818/2010 z dnia 18.06.2010r. oraz zlecenia inwestora Zarządu Wspólnoty Mieszkaniowej, ul. Legnicka 6-8, 55-300 Środa Śląska, Muzeum Regionalne w Środzie Śląskiej reprezentowane przez mgr Ilonę Wodejko, przeprowadziło w dniach 28-29.10.2010r. nadzór archeologiczny oraz ratownicze badania archeologiczno-architektoniczne w związku z osuszaniem części budynku (wzdłuż ściany północnej) przy ul. Legnickiej 6-8 w Środzie Śląskiej.

Rejon prac archeologicznych

Inwestycja zlokalizowana była na terenie miasta średniowiecznego i nowożytnego, wpisanego do rejestru zabytków pod numerem 501 decyzją z dnia 24.07.2010r. oraz stanowiska archeologicznego nr 6/14/78-24 AZP. Rejon prac obejmował obszar posesji przy ul. Legnickiej, stanowiącej oś średniowiecznego i nowożytnego miasta, pomiędzy kościołem pw. św. Andrzeja a linią dawnych murów obronnych. Obszar inwestycji znajduje się w mezoregionie Wysoczyzny Średzkiej, wchodzącej w skład Niziny Śląskiej.

Charakterystyka prac archeologicznych

Wykop zlokalizowany był wzdłuż północnej ściany budynku. Badania archeologiczno-architektoniczne polegały na bieżącej obserwacji odsłanianych nawarstwień. Prace ziemne wykonano do głębokości ok. 0,80m. Wykop pod osuszanie budynku miał długość ok. 25m i szerokość ok. 0,50-0,80m. W trakcie eksploracji w profilu południowym zarejestrowano fundament istniejącego budynku (j.s. 3) wykonany z cegieł o wymiarach 6,8-7,5 x 13,5-14 x 28,4-29cm, powiązanych zaprawą piaskowo-wapienną, mocno zwietrzałą w partii licowej, barwy kremowej. Cegły ułożone były w wątku nieregularnym, warstwami w układzie wozówkowym, przemiennym z główkowym. W warstwach wyrównawczych wykorzystywano również fragmenty cegieł, w celu zachowania warstwowego układu główkowego. W partiach muru rozkutego pod instalacje

techniczne do uzupełnienia ubytków użyto cegieł zarówno maszynowych jak i rozbiórkowych o formacie analogicznym jak w partii zarejestrowanego muru. Na całej odsłoniętej długości fundamentu nie zaobserwowano innych faz chronologicznych faz budowlanych (ryc. 3, 4).

W trakcie badań w profilu północnym zarejestrowano następujące jednostki stratygraficzne (ryc.5):

j.s. 1- współczesna wylewka betonowa;

j.s. 2- szaro-brązowa próchnica z gruzem ceglano-kamiennym (zasyp niwelacyjny);

Powyższy układ stratygraficzny profilu wystąpił na całej długości przeprowadzonych badań.

Odsłonięty w toku badań fragment muru przyziemia budynku przy ul. Legnickiej 6-8 wskazuje na powstanie obiektu w końcu XIX - początku XXw. Takie datowanie potwierdza zarówno format użytych cegieł jak i charakter zaprawy wiążącej. Na odsłoniętej powierzchni wykopu oraz w profilach nie zarejestrowano ruchomych zabytków archeologicznych. Obszar inwestycji udostępniono do dalszych prac budowlanych i zakończono nadzór archeologiczny. Zakończono badania archeologiczno-architektoniczne.

Zakończenie

Powyższe obserwacje pozwoliły zweryfikować negatywnie występowanie ruchomych zabytków archeologicznych na terenie inwestycji, w związku z czym prace budowlane mogły być kontynuowane. Odsłonięty fragment muru budynku z końca XIX początku XXw. został osuszony i zachowany pod warstwą tynku. Należy w dalszym ciągu obserwować wszelkie prace ziemne na tym obszarze ze względu na ich lokalizację w obrębie średniowiecznego i nowożytnego miasta Środa Śląska.

Badania archeologiczno-architektoniczne zakończono i niniejsze sprawozdanie jest ostateczne.

mgr Ilona Wodejko

Kierownik badań archeologicznych

DIENNIK BADAŃ
ARCHEOLOGICZNO-ARCHITEKTONICZNYCH PRZEPROWADZONYCH W ZWIĄZKU Z
OSUSZANIEM CZĘŚCI BUDYNKU (WZDŁUŻ ŚCIANY PÓŁNOCNEJ) PRZY UL.
LEGNICKIEJ 6-8 ŚRODZIE ŚLĄSKIEJ

28.10.2010r.

Rozpoczęto stały nadzór archeologiczny na terenie inwestycji. Prace ziemne wykonano sprzętem mechanicznym do głębokości ok. 0,80m. Zarejestrowano ceglany fundament istniejącego budynku. Wykonano dokumentację fotograficzną i rysunkową. Nie odnotowano zabytków archeologicznych.

mgr Ilona Wodejko

Kierownik badań archeologicznych



29.10.2010r.

Kontynuowano nadzór archeologiczny w trakcie wykopów pod osuszanie budynku. Prace ziemne wykonano na całym odcinku inwestycji. Wykonano dokumentację fotograficzną i rysunkową. Nie odnotowano zabytków archeologicznych. Zakończono nadzór i badania archeologiczno-architektoniczne.

mgr Ilona Wodejko

Kierownik badań archeologicznych

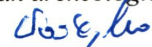

Spis rycin

Ryc. 1. Środa Śląska, ul. Legnicka 6-8. Lokalizacja obszaru badań -wykopu liniowego pod osuszanie budynku (wzdłuż ściany północnej) na mapie w skali 1:10 000.

Ryc. 2. Środa Śląska, ul. Legnicka 6-8. Lokalizacja wykopu liniowego pod osuszanie budynku (wzdłuż ściany północnej) na planie w skali 1:1000.

Ryc. 3. Środa Śląska, ul. Legnicka 6-8. Wykop pod osuszanie północnej ściany budynku. a, b-fundament istniejącego budynku.

Ryc. 4. Środa Śląska, ul. Legnicka 6-8. Wykop pod osuszanie północnej ściany budynku. a, b-fundament istniejącego budynku.

Ryc. 5. Środa Śląska, ul. Legnicka 6-8. Profil północny (fragment) wykopu liniowego pod osuszanie budynku (wzdłuż ściany północnej). Opis jednostek stratygraficznych w tekście.

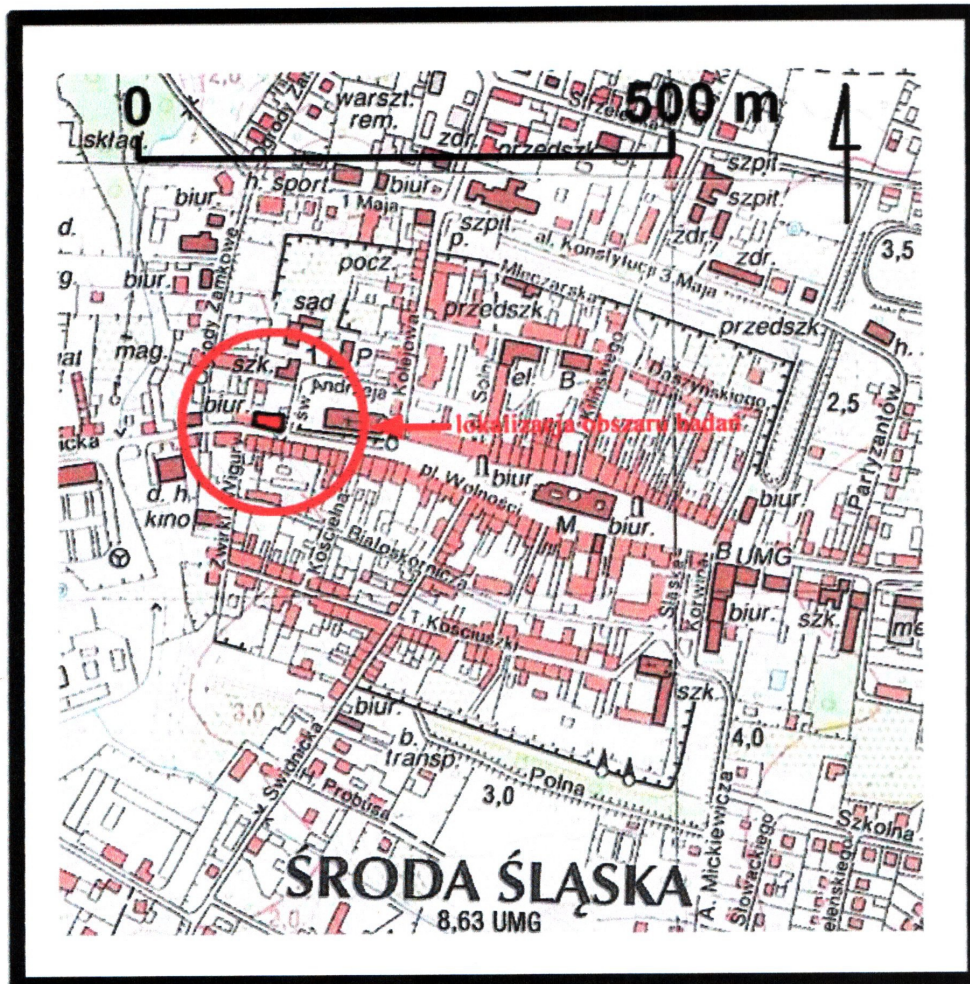

Ryc. 1. Śróda Śląska, ul. Legnicka 6-8. Lokalizacja obszaru badań -wykopu liniowego pod osuszanie budynku (wzdłuż ściany północnej) na mapie w skali 1:10 000.

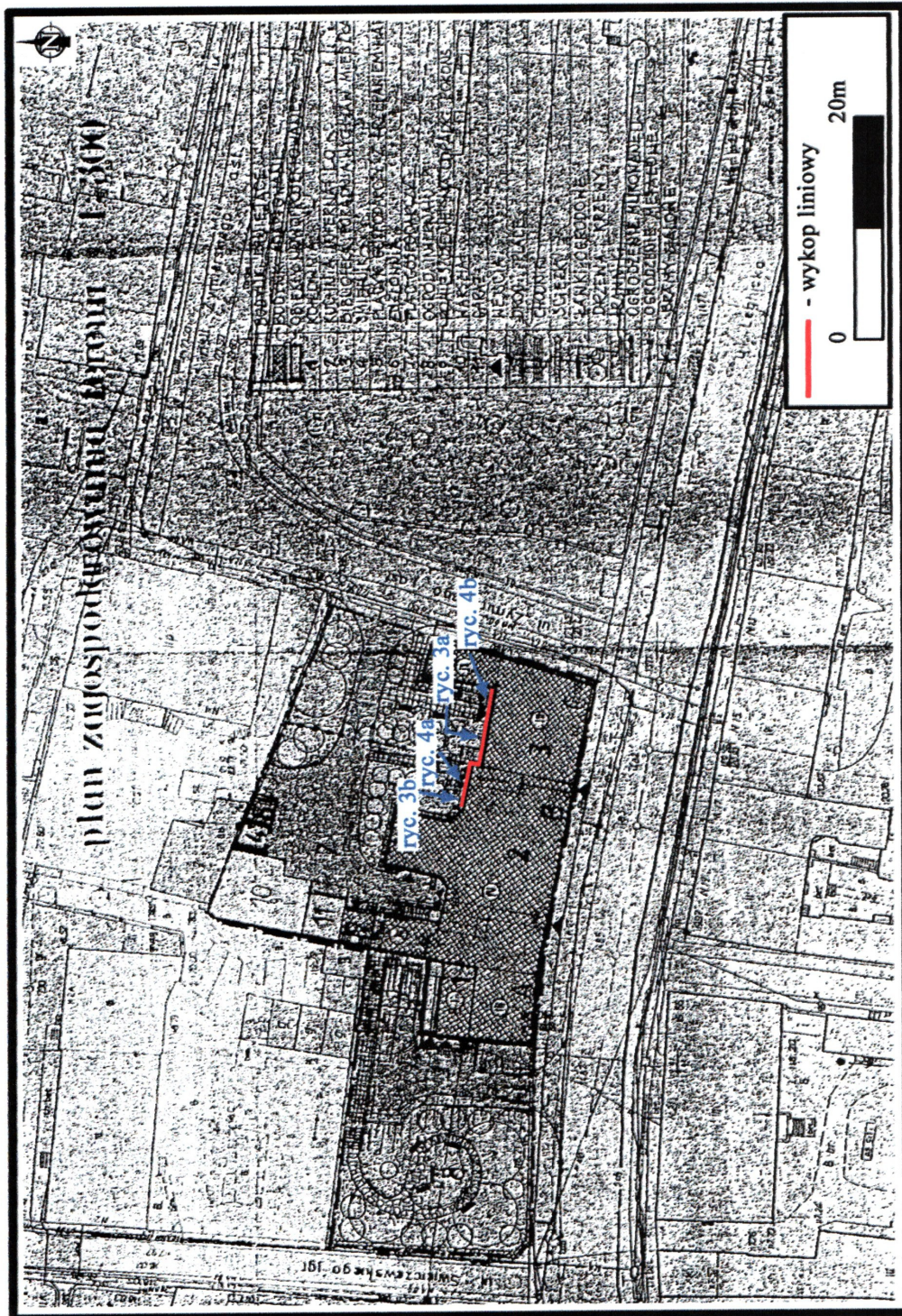

Ryc. 2. Środa Śląska, ul. Legnicka 6-8. Lokalizacja wykopu liniowego pod osuszenie budynku (wzdłuż ściany północnej) na planie w skali 1:1000.



a



b

Ryc. 3. Środa Śląska, ul. Legnicka 6-8. Wykop pod osuszanie północnej ściany budynku. a, b-fundament istniejącego budynku.



a



b

Ryc. 4. Środa Śląska, ul. Legnicka 6-8. Wykop pod osuszenie północnej ściany budynku.
a, b-fundament istniejącego budynku.

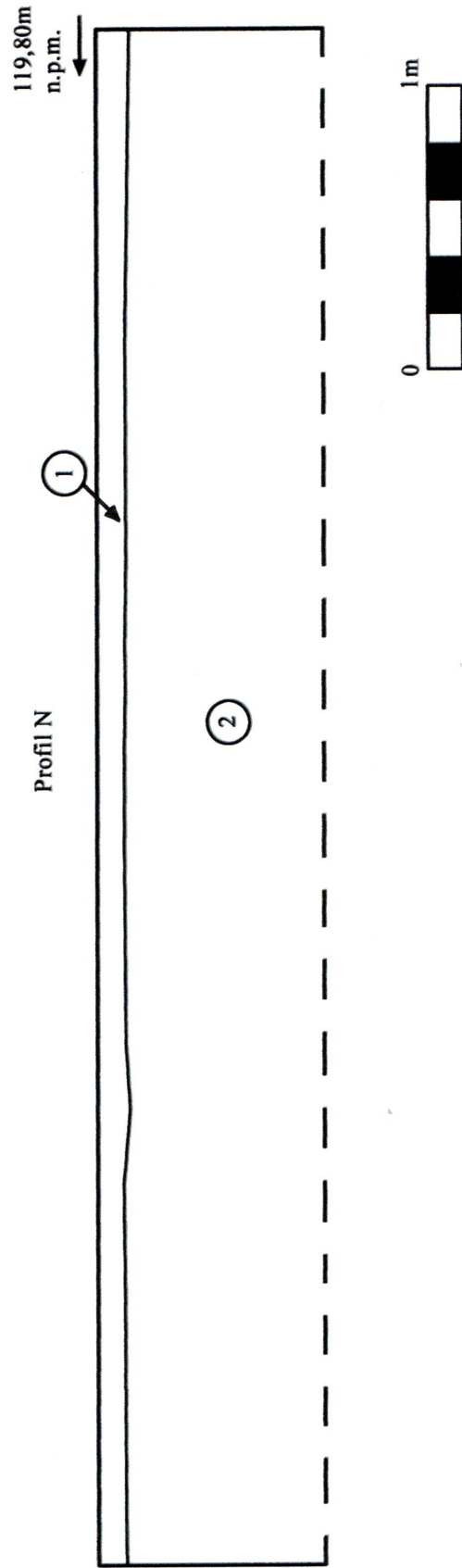

Ryc. 5. Środa Śląska, ul. Legnicka 6-8. Profil północny (fragment) wykopu liniowego pod osuszanie budynku (wzdłuż ściany północnej).
Opis jednostek stratygraficznych w tekście.