



Muzeum Regionalne  
w Środzie Śląskiej



# Średzkie Zeszyty Naukowe

TOM 25 / 2018

Grzegorz Borowski, Marek Grześkowiak, Piotr Jarysz

**SPRAWOZDANIE Z BADAŃ ARCHEOLOGICZNYCH  
ZWIĄZANYCH Z BUDOWĄ BUDYNKU MIESZKALNEGO  
NA DZ. NR 318 AM-2 W MIEJSCOWOŚCI LUSINA,  
GM. UDANIN**

(decyzja nr 655/ 2016 z dnia 01.04.2016 r.)

**Sprawozdanie ma charakter ostateczny**

Środa Śląska 2018

© Muzeum Regionalne w Środzie Śląskiej



## **Wstęp**

W dniach 21.06. 2016 oraz 11.07.2016 r. przeprowadzono ratownicze badania archeologiczne związane z budową budynku mieszkalnego w m. Lusina, gm. Udanin, na dz. nr 318.

Prace archeologiczne zrealizowano w oparciu o decyzję Dolnośląskiego Wojewódzkiego Konserwatora Zabytków we Wrocławiu nr 655/2016 z dnia 01.04.2016 r. Inwestorem byli Państwo Edyta i Dariusz Wilk.

Z ramienia Muzeum Regionalnego badaniami archeologicznymi kierował dr Grzegorz Borowski. W pracach archeologicznych brał również udział mgr Marek Grześkowiak i mgr Piotr Jarysz.

## **Przebieg prac archeologicznych**

Inwestycja położona jest w centralnej części wsi, na zachód od głównej drogi nr 345 (ryc. 1).

Prace ziemne wykonywano przy pomocy sprzętu mechanicznego. Głębokość wykopów wahała się od ok. 0,40-0,50 m (przy odhumusowaniu) do ok. 0,50-0,60 m (przy wykopach pod ławy fundamentowe).

W pierwszym etapie prac badawczych przeprowadzono nadzór archeologiczny przy odhumusowaniu terenu pod budynek mieszkalny (fot. 1).

Na odsłoniętej powierzchni dna oraz profilach wykopu nie zlokalizowano pozostałości reliktyw archeologicznych. Na dnie zaobserwowano tylko resztki humusu, podglebie i miejscami warstwę calcową, a na ścianach bocznych wykopu zarejestrowano w stropie warstwę uprawową oraz zalegający poniżej próchniczolasty humus (por. ryc. 2 oraz profil 1, ryc. 4a; fot. 2).

W drugim etapie wykonano badania archeologiczne przy kopaniu rowów fundamentowych (fot. 3-4). Wykopy pod ławy miały szerokość ok. 0,50-0,60 m (ryc. 3; fot. 5-7).

Również w trakcie tych prac nie natrafiono na ślady żadnych nawarstwień kulturowych. Na profilach rejestrowano jedynie podglebie oraz gliniasto-żwirową warstwę calcową (por. profil 2, ryc. 4b oraz fot. 8).

## **Podsumowanie**

Podczas przeprowadzonych ratowniczych badań archeologicznych przy przedmiotowej inwestycji nie odsłonięto nawarstwień kulturowych, ani obiektów archeologicznych. Nie pozyskano także ruchomego materiału zabytkowego.

## **Dziennik badań archeologicznych**

### **21.06.2016 r.**

Nadzór archeologiczny przy odhumusowaniu terenu pod budynek mieszkalny. Głębokość wykopu wynosiła ok. 0,40-0,50 m. Brak reliktyw archeologicznych. Wykonanie dokumentacji archeologicznej.

### **11.07.2016 r.**

Prace badawcze przy wykonaniu rowów fundamentowych. Głębokość wykopów wynosiła ok. 0,50-0,60 m. Brak reliktyw archeologicznych. Wykonanie dokumentacji archeologicznej.

W tym dniu zakończono wszystkie prace archeologiczne przy inwestycji.

## **SPIS RYCIN**

- Ryc. 1.** Mapa topograficzna w skali 1:10 000 z zaznaczoną lokalizacją badań archeologicznych (czerwona kropka przy strzałce)
- Ryc. 2.** Lokalizacja inwestycyjny na mapie w skali 1: 1000 z zaznaczonym zasięgiem badań archeologicznych (kolor zielony)
- Ryc. 3.** Rzut fundamentów w skali 1:100 z zaznaczonym zasięgiem badań archeologicznych oraz lokalizacją profili archeologicznych nr 1, 2
- Ryc. 4.** Przekroje pionowe **a** – profil 1; **b** – profil 2

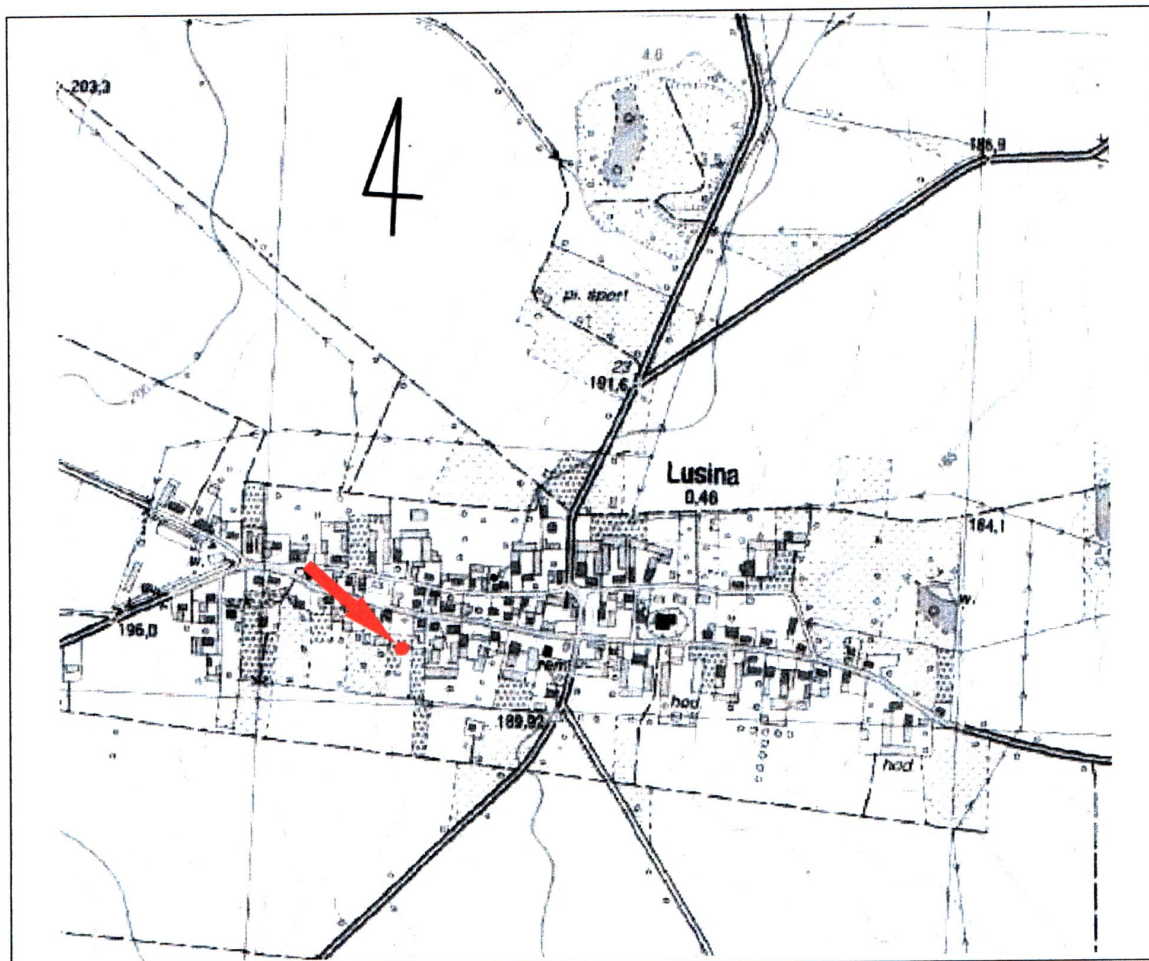

Ryc. 1

# MAPA DO CELÓW PROJEKTOWYCH

skala 1:1000

mapa w układzie sekcyjnym 452.213.033  
mapa w układzie współrzędnych prostokątnych płaskich: 1965/4  
układ wysokości: Kronstadt 60

Woj. dolnośląskie

Powiat: średzi

Jedn. ewid.: 021805\_2, Udanin

Obręb: Nr 0010, LUSINA

działka nr.: 318, am 2

Nie wykonano ustalenia obciążeń  
służebnościami gruntowymi  
ujawnionymi w kategoriach wieczystych.

Granice obszaru aktualizacji oznaczono linią przerywaną.

GKK: 6640.361.2015

Data opracowania mapy: 15.06.2015r.

AZGEO-Aleksandra Zielińska  
Instytut Geodezyjny i Kartograficzny  
58-100 Swidnica, ul. Kohłataja 31/4  
NIP 664-15-203 Regon 830350370  
tel. 693 076 645, azgeo@azgeo.pl

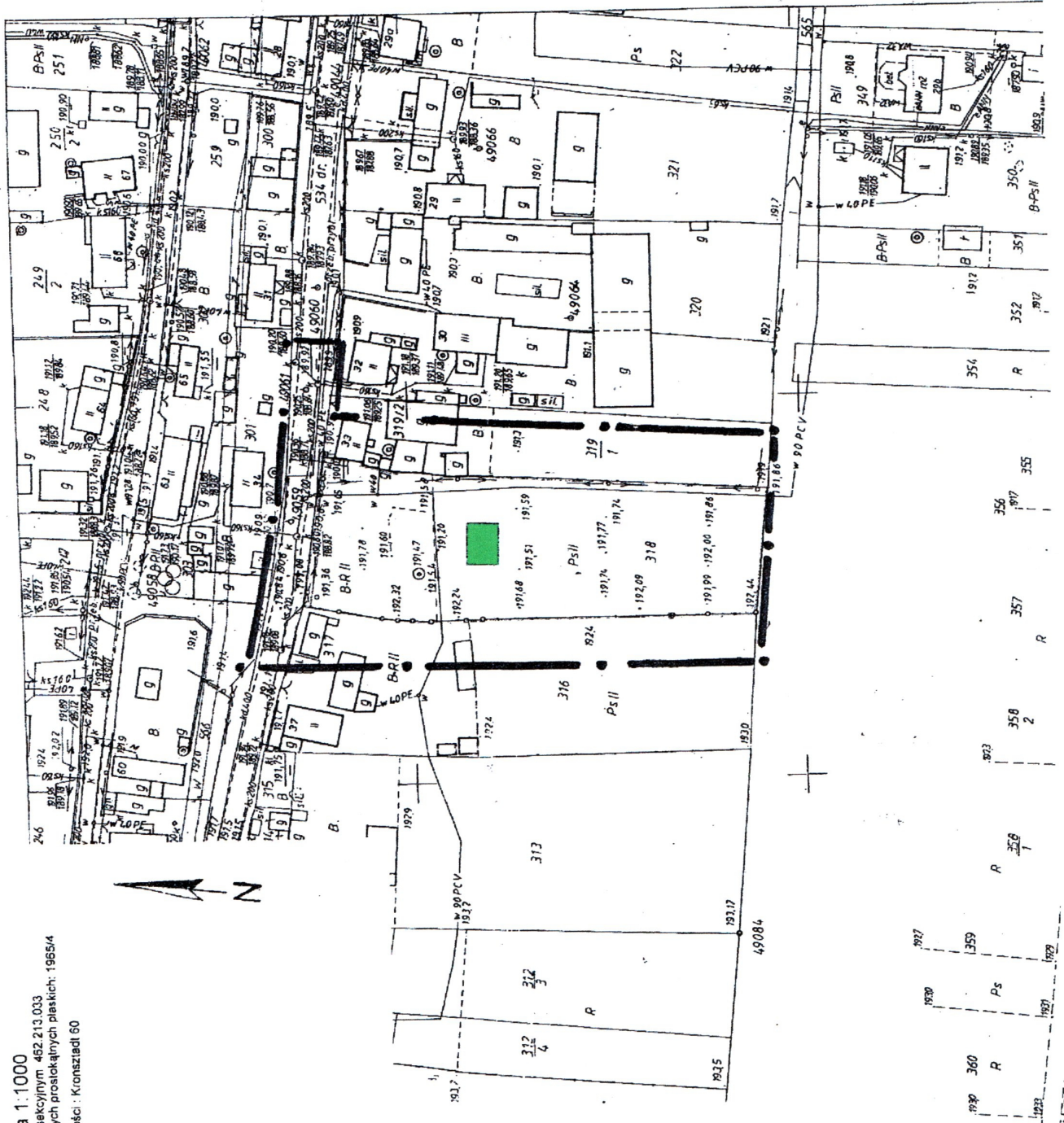



Ryc. 2



RZUT  
FUNDAMENTÓW

**LEGENDA:**

-  zasięg badań archeologicznych
-  lokalizacja profili archeologicznych

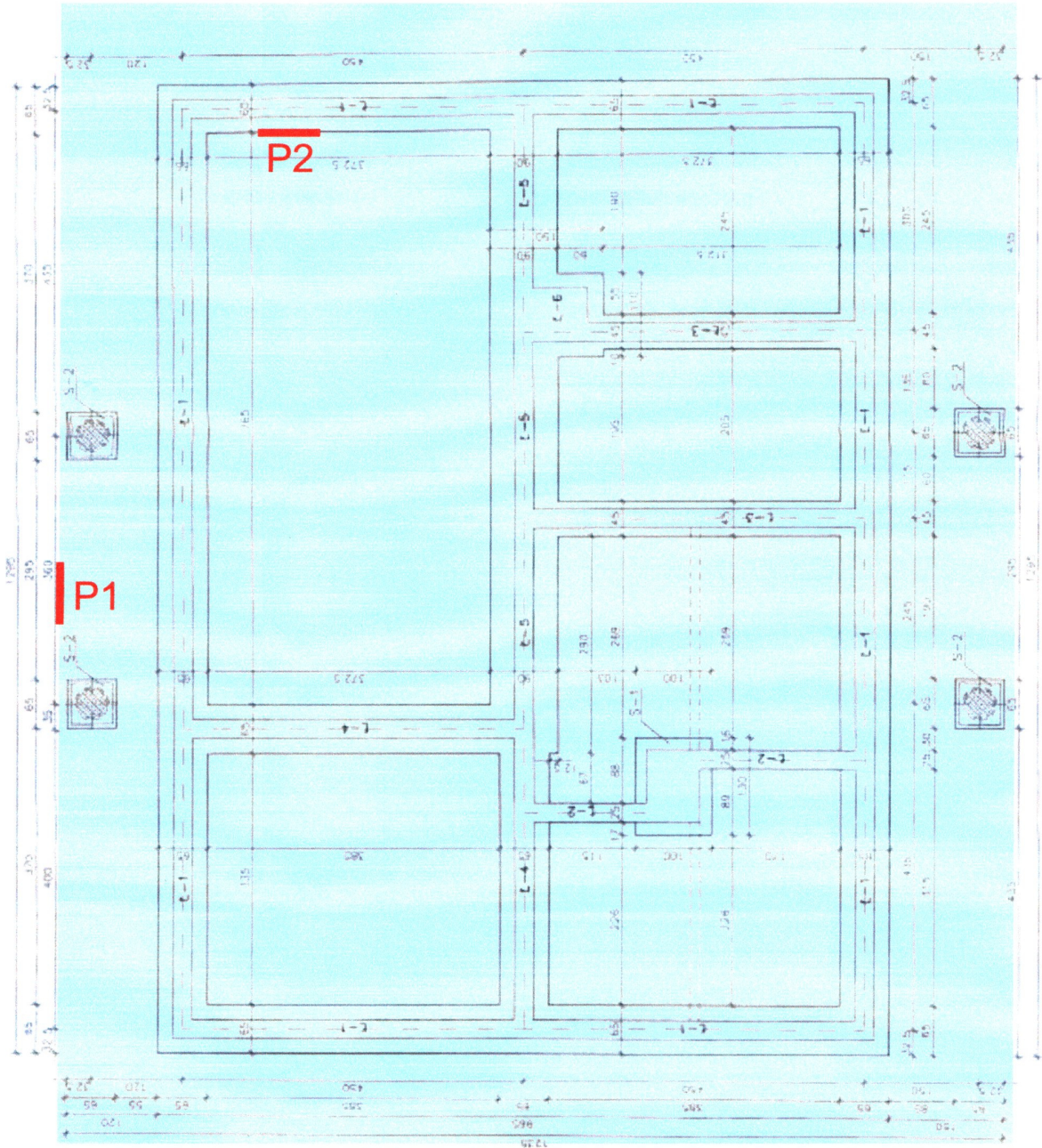

SKALA 1: 100

Ryc. 3

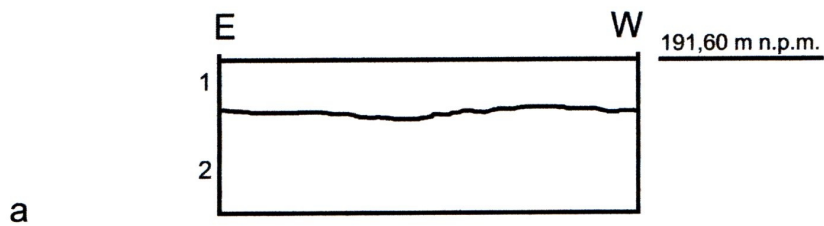

Profil 1 (stratygrafia: 1- warstwa uprawowa; 2- ciemnobrunatno-szara ilasta próchnica, humus)

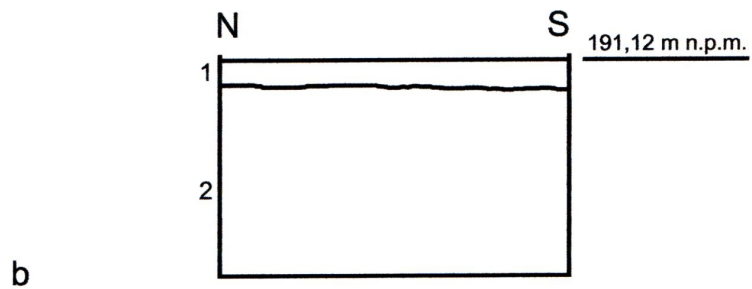

Profil 2 (stratygrafia: 1- szaro-jasnobrązowa próchnica z domieszką żółtej gliny, podglebie; 2- żółta glina z domieszką żwiru, warstwa calcowa)

0 40 cm

A horizontal scale bar is shown below the profiles, with a tick mark at 0 and another at 40 cm.

Ryc. 4



## **SPIS FOTOGRAFII**

**Fot. 1.** Widok od SW na odhumusowany wykop pod budynek

**Fot. 2.** Profil 1 (widok od N)

**Fot. 3.** Widok ogólny od NE wykopy fundamentowe

**Fot. 4.** Widok ogólny od SW na wykopy fundamentowe

**Fot. 5.** Widok od E na wykop pod ławę północną

**Fot. 6.** Widok od S na wykop pod ławę zachodnią

**Fot. 7.** Widok od W na ławę południową

**Fot. 8.** Profil 2 (widok od W)



Fot. 1



Fot. 2



Fot. 3



Fot. 4



Fot. 5



Fot. 6



Fot. 7



Fot. 8